

# CASAS DA SERRA DO AÇOR(1)

## "Quinta da Lomba-Alqueve" Const. Nova

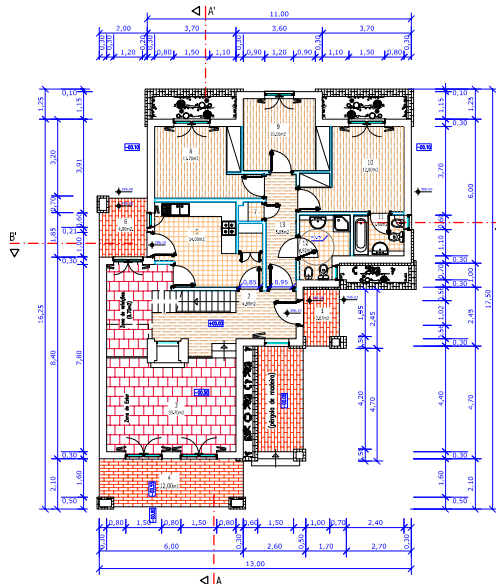

### LEGENDA

- 1 - Alpendre
- 2 - Distribuição
- 3 - Salão - zona de estar / zona de refeição
- 4 - Alpendre
- 5 - Cozinha
- 6 - Alpendre
- 7 - Casa de banho
- 8 - Quarto
- 9 - Quarto
- 10 - Quarto privado
- 11 - Instalação sanitária privada
- 12 - Instalação sanitária
- 13 - Distribuição

API (Área bruta da habitação) > 129,66m<sup>2</sup>  
APS (alpendre) > 20,57m<sup>2</sup>  
(Área bruta total do R/Chão) > 150,23m<sup>2</sup>

- Saio de madeira
- Pavimento em Ladrilho
- Pavimento Tijoleira vermelha
- Tijoleira cor de barro

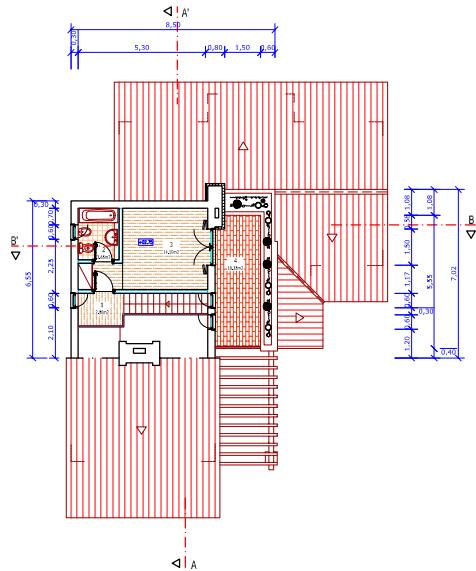

### LEGENDA

- 1 - Distribuição
- 2 - Instalação sanitária privada
- 3 - Quarto privado
- 4 - Varanda

API (Área bruta da habitação) > 30,65m<sup>2</sup>  
APS (alpendre) > 16,35m<sup>2</sup>  
(Área bruta total do 1º Piso) > 47,00m<sup>2</sup>

- Saio de madeira
- Pavimento em Ladrilho
- Pavimento Tijoleira vermelha
- Tijoleira cor de barro



Alçado Lateral Direito

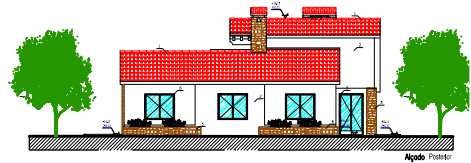

Alçado Frontal



Alçado Frontal

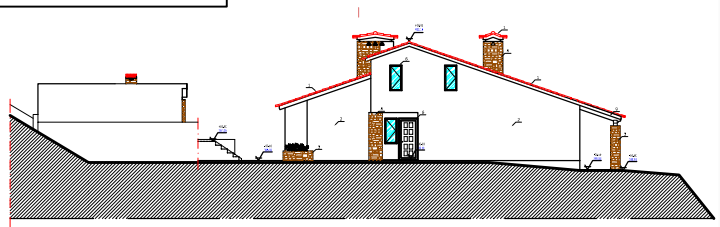

Alçado Lateral Esquerdo

### Legenda:

- 1 - TELHA LISA DE CÔR VERMELHA NATURAL
- 2 - PAREDE DE ALGOMO CIMENTADO, REVESTIDA COM ARGAMASSA DE CIMENTO
- 3 - PORTÃO ALUMINADO SERRADO EM ALUMÍNIO DE CÔR BRANCO
- 4 - ARREDOREIRO DE ALUMÍNIO NA CÔR BRANCO
- 5 - REDE DE FIBRA DE VIDRO EM FIBRA DE VIDRO
- 6 - CASCALHA DE ALUMÍNIO NA CÔR DA MADEIRA "CARVALHO", COM VIDRO DUPLO E SUP. TÉRMICA
- 7 - PAREDE DE ALUMÍNIO DE "CORRALHO"
- 8 - CIMENTADO EM FERRO REVESTIDO A ESPALHA ACULADA COM CORTA-VENTO
- 9 - CIMENTADO DOS ALPENDES DE ESTRUTURA DE MADEIRA DE CARVALHO