

CASA DE VILA (4) Const. Nova
"Sobreiral" - Arganil

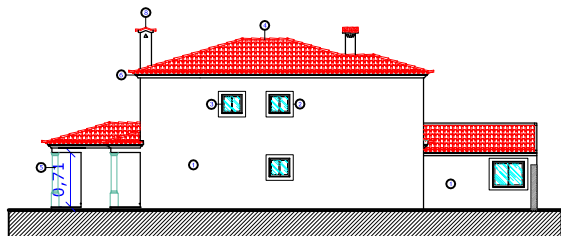

alçado lateral
direito

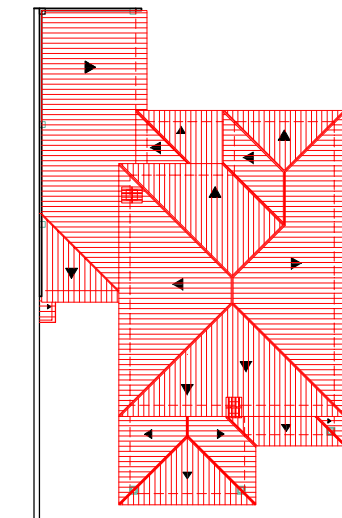
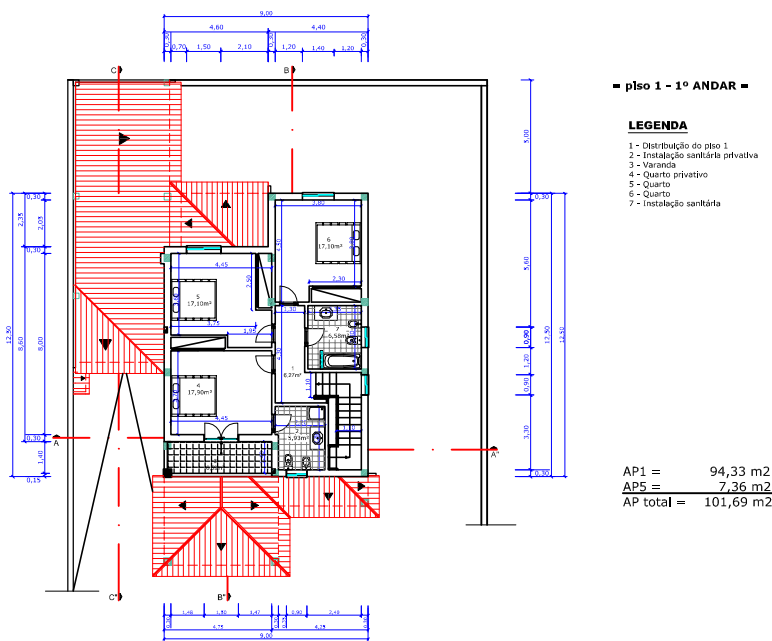
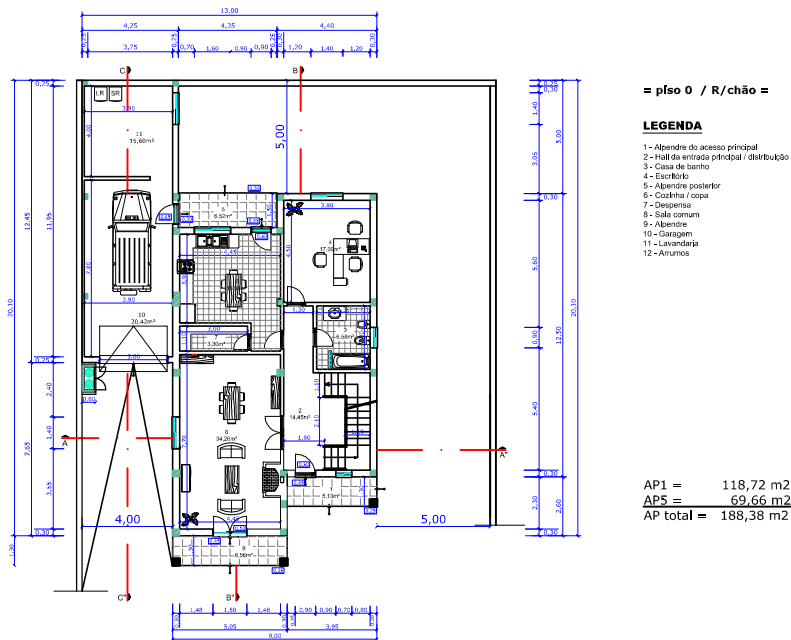

Alçado principal

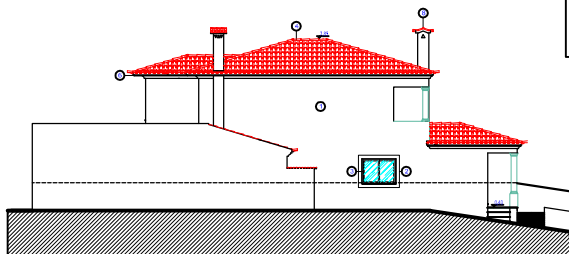

alçado lateral
esquerdo

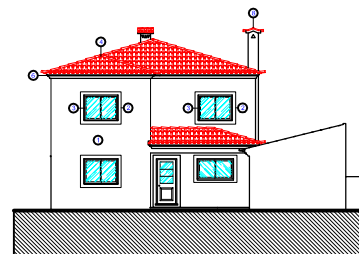

Alçado posterior

MAPA EXTERIOR DE MATERIAIS A UTILIZAR

- 1 - Telha, fabricada com uma secção de 10x15 cm - "telha de amarelo Real 1015"
- 2 - Janelas em "perfil" - "perfil de alumínio"
- 3 - Alçofanado de madeira com vidro incolor
- 4 - Tecto exterior de madeira
- 5 - Telha em "perfil" - "perfil de alumínio"
- 6 - Chaminé com coroa de madeira e telha de madeira
- 7 - Portão lateral em madeira de madeira de madeira
- 8 - Portão de madeira em madeira ou em madeira executada em madeira