

CASA DE VILA (3) Const. Nova
"Bairro da Coutada"

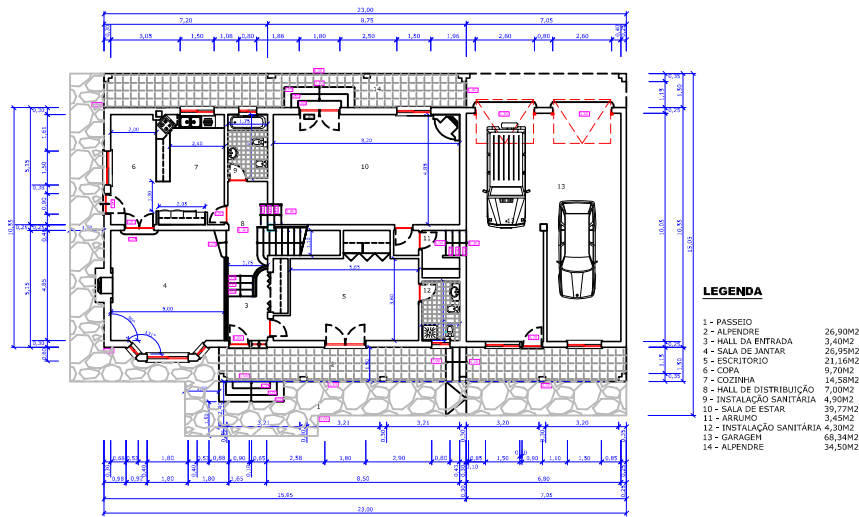

LEGENDA

- | | |
|---------------------------|---------|
| 1 - PASSEIO | 26,90M2 |
| 2 - ALPENDRE | 3,40M2 |
| 3 - HALL DA ENTRADA | 26,95M2 |
| 4 - SALA DE JANTAR | 21,16M2 |
| 5 - ESCRITÓRIO | 9,70M2 |
| 6 - COZINHA | 14,58M2 |
| 7 - COZINHA | 7,00M2 |
| 8 - HALL DE DISTRIBUIÇÃO | 4,90M2 |
| 9 - INSTALAÇÃO SANITÁRIA | 39,77M2 |
| 10 - SALA DE ESTAR | 3,45M2 |
| 11 - ARRUMDO | 4,30M2 |
| 12 - INSTALAÇÃO SANITÁRIA | 68,34M2 |
| 13 - GARAGEM | 34,50M2 |
| 14 - ALPENDRE | |

AP1 (Área bruta da habitação) - 170,70m2
AP5 (alpendre) + Garagem - 135,78m2
(Área bruta total do Pbo 0) - 306,48m2

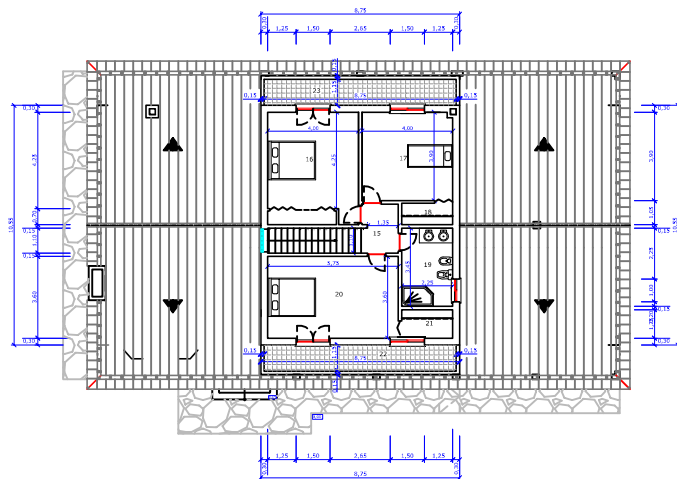

LEGENDA

- | | |
|---------------------------|---------|
| 15 - HALL DE DISTRIBUIÇÃO | 3,47M2 |
| 16 - QUARTO | 19,80M2 |
| 17 - QUARTO | 15,60M2 |
| 18 - VESTIÁRIO | 2,35M2 |
| 19 - INSTALAÇÃO SANITÁRIA | 7,76M2 |
| 20 - QUARTO | 20,70M2 |
| 21 - VESTIÁRIO | 2,81M2 |
| 22 - VARANDA | 9,71M2 |
| 23 - VARANDA | 9,71M2 |

AP1 (Área bruta da habitação) - 92,31m2

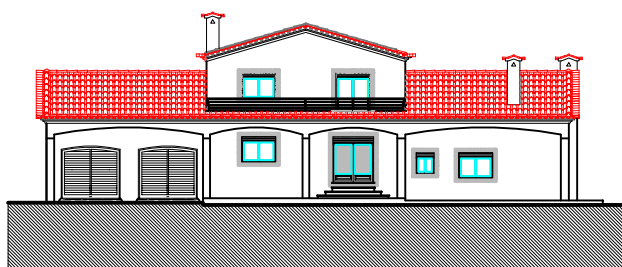

Alçado Norte

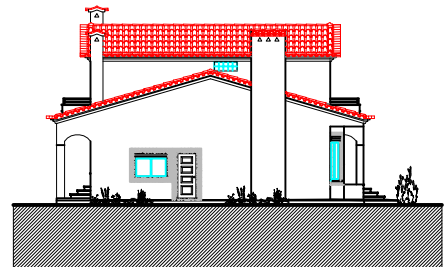

Alçado Pente

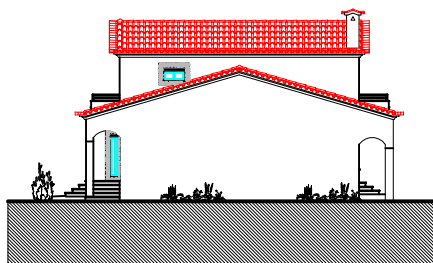

Alçado Sul

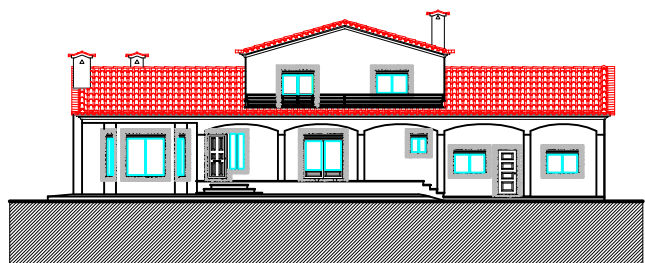

Alçado Oeste