

LEGENDA

- 1 - Alpendre
- 2 - Suíte / Quarto privado
- 3 - Instalação Sanitária
- 4 - Instalação Sanitária
- 5 - Suíte / Quarto privado
- 6 - Alpendre
- 7 - Quarto
- 8 - Alpendre
- 9 - Alpendre
- 10 - Distribuição
- 11 - Instalação sanitária
- 12 - Cozinha
- 13 - Despensa
- 14 - Arrumos / Casa Máquinas
- 15 - Salão - Zona de Refeições
- Zona de Estar
- 16 - Alpendre
- 17 - Alpendre principal
- 18 - Alpendre para vletura

AP1 (Área bruta da habitação)	157,63m ²
AP5 (alpendres)	74,87m ²
(Área bruta total do 1º Piso)	232,50m ²

Soalho de madeira	
Pavimento em Ladrilho	
Pavimento Tijoleira vermelha	
Tijoleira cor de barro	

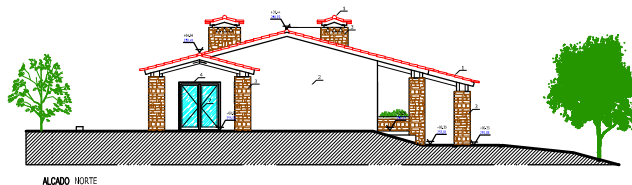
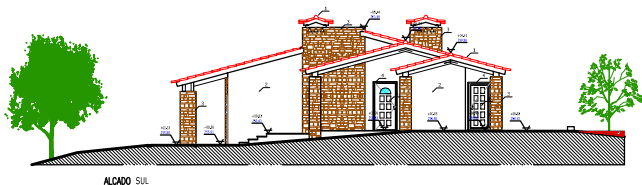
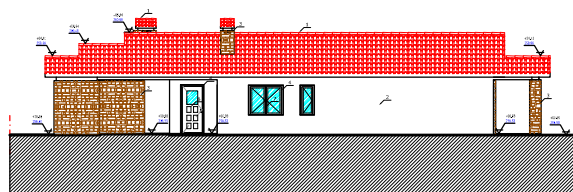
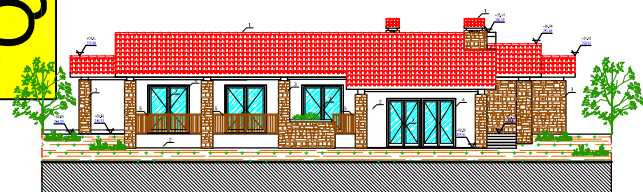
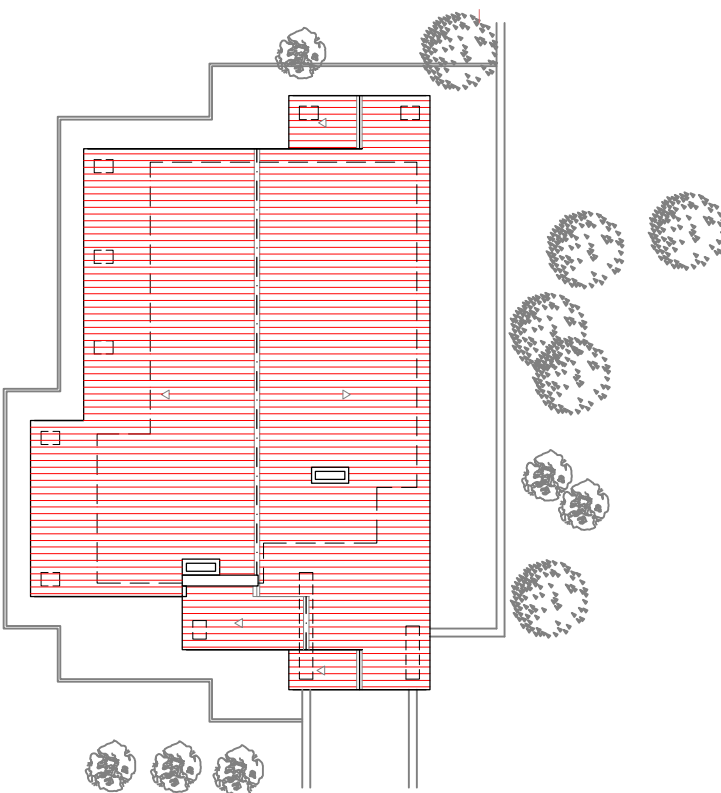

- LEGIENDA:
- 1 - TELHA LUSA DE CÔR VERMELHA NATURAL
 - 2 - PAREDE REBOCADA E PINDADA DE CÔR BRANCA OU TON CLARO DE CREME
 - 3 - VESTIMENTO DE XISTO EM PAREDE DE ALGVARIA
 - 4 - AROS DAS CAIXILHARIAS EM ALUMINIO LACADO NA CÔR RAL 8014 Castanho
 - 5 - GRADEAMENTO EM FERRO GALVANEZADO E PINTADO NA CÔR RAL 8014 Castanho
 - 6 - PORTAS EM ALUMINIO LACADO NA CÔR RAL 8014 Castanho
 - 7 - JANELAS E SARCAS DE ABRIR EM ALUMINIO LACADO COM RUPTURA TÉRMICA, NA CÔR RAL 8014 Castanho COM VIDRO DUPLO INC.