

# CASAS DA SERRA DO AÇOR(3)

## "Quinta das Vinhas" Const. Nova

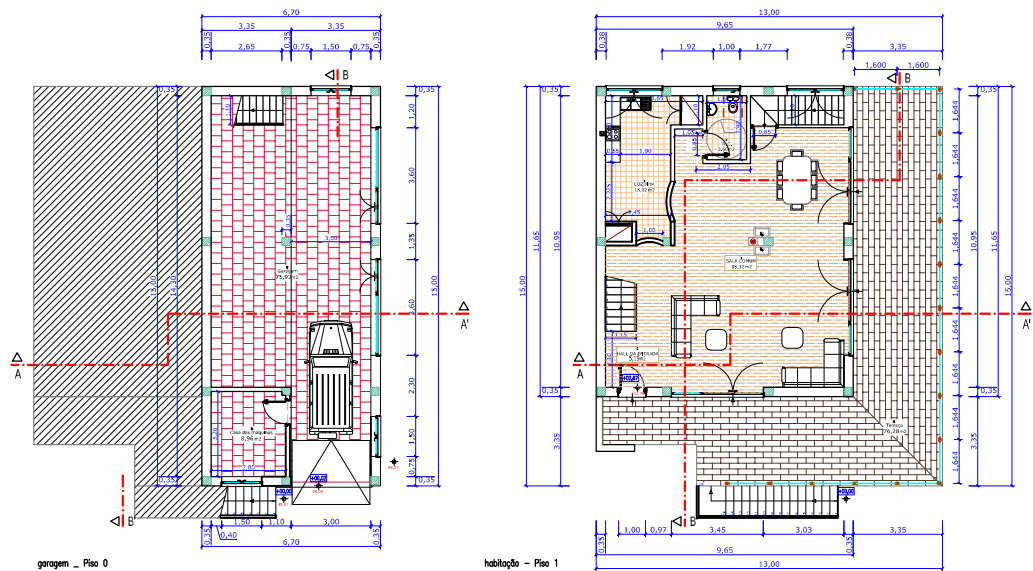

**garagem - Piso 0**  
AP5 (garagem) = 100,50m<sup>2</sup>

Soalho de madeira  
Pavimento em Ladrilho  
Pavimento Tijoleira vermelha  
Tijoleira côr de barro

**habitação - Piso 1**  
AP1 ( Área bruta da habitação ) 112,42m<sup>2</sup>  
AP5 (terraço) 76,28m<sup>2</sup>  
( Área bruta total do 1º Piso ) 188,70m<sup>2</sup>

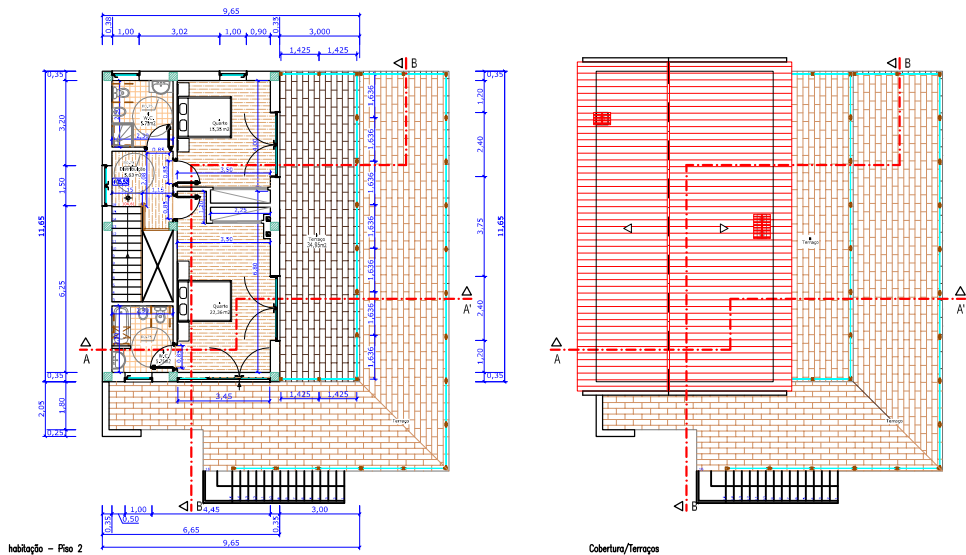

**habitação - Piso 2**  
AP1 ( Área bruta da habitação ) 77,47m<sup>2</sup>  
AP5 (terraço) 34,95m<sup>2</sup>  
( Área bruta total do 2º Piso ) 112,42m<sup>2</sup>

Soalho de madeira  
Pavimento em Ladrilho  
Pavimento Tijoleira vermelha  
Tijoleira côr de barro



ALÇADO FRONTAL (Sul)

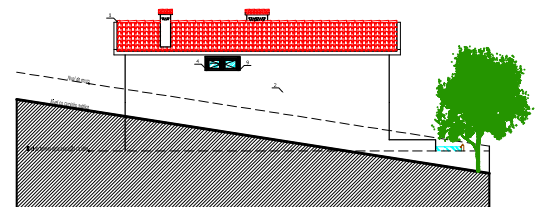

ALÇADO POSTERIOR (Norte)

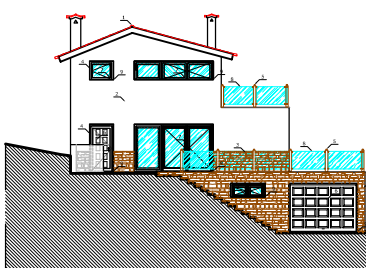

ALÇADO LATERAL Esquerdo (Poente)

**MAPA DE ACABAMENTOS EXTERIORES**

LEGENDA:

- 1 - TELHA LULA DE CONCRETO LIGADO MATERIAL DA MARCA "Unimix" ou equivalente, REPEREÇÂ "Adriana"
- 2 - PAREDE REPEREÇÂ E PREPARAÇÃO DE CONCRETO LIGADO DE TOM SUAVE
- 3 - REVESTIMENTO DE REVESTIMENTO DE CONCRETO LIGADO
- 4 - CORTA-VENTO EM ALUMÍNIO LACADO EM CORAL PARA O VÃO DO TETO
- 5 - GRADIENTE EM TUBO DE ALUMÍNIO LACADO EM CORAL PARA O VÃO DO TETO
- 6 - PORTA E JANELAS EM ALUMÍNIO LACADO EM CORAL PARA O VÃO DO TETO
- 7 - JANELAS E PORTAS DE ALUMÍNIO LACADO EM CORAL PARA O VÃO DO TETO
- 8 - JANELAS E PORTAS DE ALUMÍNIO LACADO EM CORAL PARA O VÃO DO TETO
- 9 - JANELAS E PORTAS DE ALUMÍNIO LACADO EM CORAL PARA O VÃO DO TETO
- 10 - JANELAS E PORTAS DE ALUMÍNIO LACADO EM CORAL PARA O VÃO DO TETO

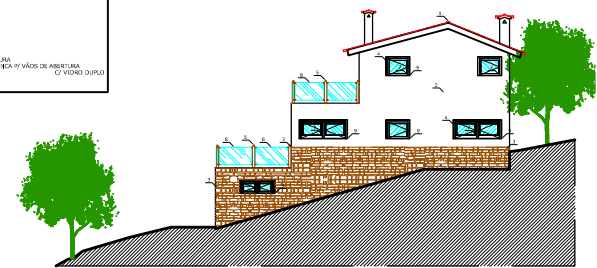

ALÇADO LATERAL DIREITO (Nascente)