

CASA DE VILA (5) Const. Nova

"Bairro do Sobreiral"

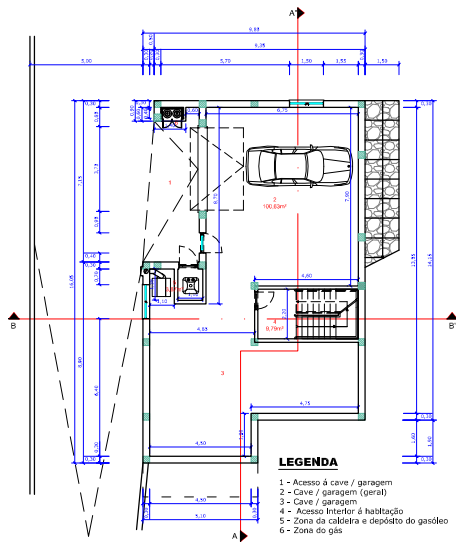

= piso 0 - Garagem / Cave =

AP1 - 90,00m²
 APS garagem - 145,53m²
 (Área total) - 145,53m²

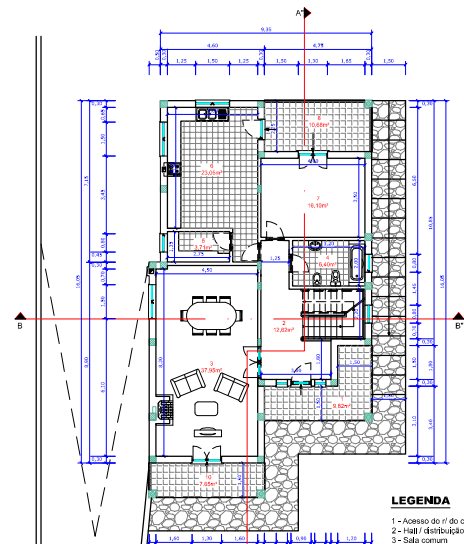

= piso 1 - Rés do chão =

AP1 - 124,97m²
 APS - 20,18m²
 (Área total) - 153,15m²

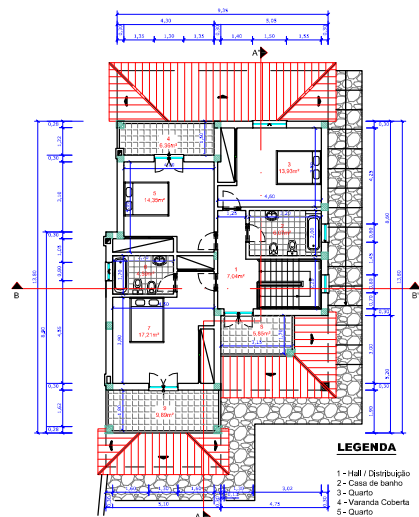

= piso 2 - 1.º andar =

AP1 - 98,63m²
 APS - 23,09m²
 (Área total) - 119,71m²

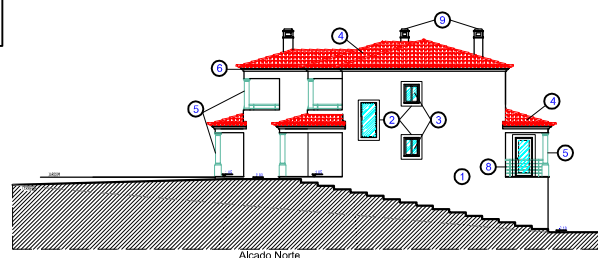
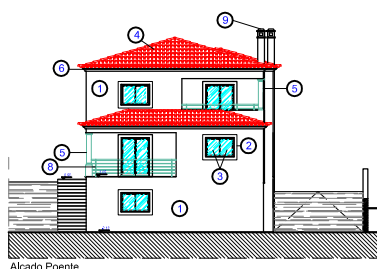
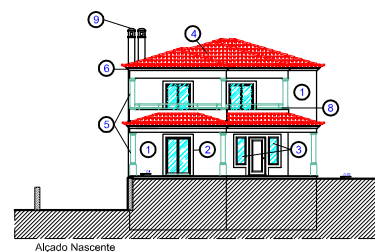
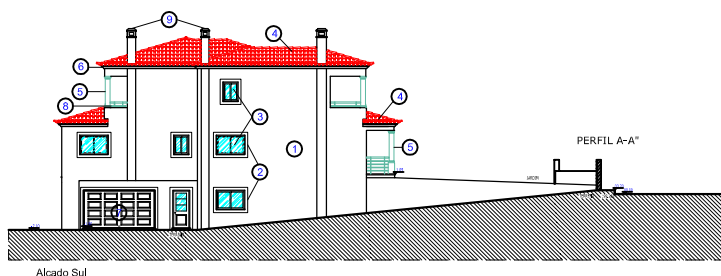
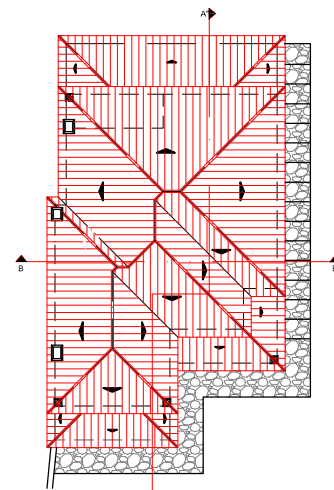

MAPA EXTERIOR DE MATERIAIS A UTILIZAR

- 1 - Reb. pintado com tinta texturada de cor clara - " tons de amarelo Ral 1015 ";
- 2 - Madeira em granito " amarelo figueira ";
- 3 - Alumiño lacado e branco com vidro triplo;
- 4 - Tefha regional de barro vermelho;
- 5 - Pilar em granito " amarelo figueira ";
- 6 - Cimentas com contijas pintado de branco e betradio à portuguesa;
- 7 - Portão desliscante em perfil de alumiño lacado branco;
- 8 - Grabado em ferro pintado com esmalte anti-corrosivo na cor branca;
- 9 - Perfil chapas de ferro pintado ou em alternativa executada em telha de barro vermelho de tipo " misto regional "